

9月 カルチャー教室のご案内

9月12日(月) 料理教室

そば打ち体験教室

日本の伝統、そば打ちを体験してみませんか？
自分で打った「手打ちそば」、味も格別です！
1人につき、そば4食分作り、1食試食・3食お持ち帰り。
そば粉を使ったデザートつき。

時間 AM10:00～(約3時間)
(試食時間含む)

講師 そば 宇宙

講習料 2,100円

持ち物
名前を書いた500mlの
空ペットボトル(だし持ち帰り用)
エプロン・ハンドタオル・
お持ち帰り袋

お申し込みは、
お電話もしくは
ホームページ
から。



クサネン NEWS

琵琶湖博物館が
リニューアル
7月14日 オープン!!

世界で一種の淡水アザラシ
「バイカルアザラシ」の展示が
早くも人気を集めています。

「湖」をテーマにした博物館としては、日本では最大級を誇ります。琵琶湖に生息する固有種(その場所にしかない生物)など、淡水系の生物が展示されている水族館を含め、多種多様な展示物があります。

開館時間

9:30～17:00(最終16:30)
月曜休館(※8月は8/8のみ休館)

観覧料(常設展示)

小・中学生：無料
高・大学生：400円
一般(大人)：750円

滋賀県立琵琶湖博物館
〒525-0001 滋賀県草津市下町1091番地
TEL 077-568-4811(代表)

クサネンは琵琶湖の環境と生物の保護を願い、
リニューアルサポーターとして琵琶湖博物館を応援しています。



おかげさまで 50周年 KUSANEN

クサネン・ケーススタイル
掲示板

2016
8月号

2100 古紙配合率100%再生紙を使用しています

VEGETABLE SOILINK 本紙は自然にやさしい大豆由来のインクを使用しています。

ご近所の庭でひまわりが元気よく咲いています。この季節と言えばやはり高校野球。電気屋さんや食堂のテレビにも高校球児の勇姿が映しだされ、日焼けした笑顔に悔し涙、甲子園の熱いドラマに見入っています。去年はテレビではおさまらず、準々決勝を見に家族で甲子園へ！子供たちは野球そこそこで、アイスやジュースに夢中でした。

暑さもまだまだ続きますので、皆さま体調に気をつけてお過ごしください。

トイレの『おすすめ節約術』と『NG節約術』

1 1ヶ月で720リットルの節水効果!?
おすすめの節水方法

家庭での水の使用量が一番多いのはお風呂ですが、その次がトイレです。トイレだけで家庭の水道使用量の約22%も占めているので、トイレの節水は大事ですね。トイレの大と小の洗浄レバーは、機種にもよりますが、1回あたり約2リットルほど水の量が違います。4人家族で1カ月の間、正しく使い分けただけで約720リットルもの節水に!!

また、掃除のときに何度も流さずしっかり洗浄したあとに1度の洗浄で流しきる、音が気になるときに洗浄レバーを使わず流水音を使うなどの工夫も大事ですね。

2 実はNG?
おすすめでない節水方法

トイレのタンクの中にポリタンクやペットボトルを入れておく、トイレの水道の元栓を絞っておく等の工夫をして、流れる水の量も減らすやり方がありますが、きちんと排泄物が流れずに詰まってしまうこともあります。詰まってしまうと修理を頼むとコストもかかってしまうため、おすすめできません。

また、お風呂の残り湯で流すという方法は、災害時などにはおすすめの方法ですが、トイレのタンクに残り湯をためるのは雑菌の繁殖につながるのを避けたほうが無難です。

3 節水だけじゃない!
おすすめの節電方法

便座の保温スイッチを切る、温度設定を低くするというのもおすすめです。温度設定を「高」から「低」へと低くするだけで約45%も消費電力が下がります。また、旅行など長期で不在にする際にも注意が必要です。

温水洗浄便座のふたを開けたままにすると、便座から放熱してしまい、エネルギーを消費します。使わないときにはふたを閉めるように心がけましょう。

4 その他の節約方法

トイレットペーパーのシングルとダブルは、使用感や好みでどちらを使うかご家庭によっても分かりますよね。「ダブルだから短めに使おう」と考えない人がほとんどです。使用量はダブルだからシングルの半分になっているわけではなく、大きくは変わらないのです。お得という観点で比べると、シングルの方がダブルよりもお得です。

また、掃除の際に専用のトイレ掃除シートを使うのではなく、トイレットペーパーに重曹水やアルコール水を含ませて拭き掃除する、電球をLEDに変えるという方法もあります。

郵便はがき

5 2 5 8 7 9 0

料金受取人払郵便

草津局
承認
3054

差出有効期間
平成29年2月
28日まで
(切手不要)

株式会社クサネン
カスタマーセンター
行

滋賀県草津市青地町
138

スタッフのつぶやき



LIXILリフォームショップ 西村

親 子三人で浜名湖へ出かけました。あらかじめ下調べをした炭焼きうなぎの人気店「賀茂」。11時半に到着し2時間待ち…。待っている間に浜名湖周辺をドライブで時間をつぶしました。うなぎ1匹入っていて、焼き方は関西風なので、外皮パリッと中はプリッと絶品! 2時間待った甲斐がありました。美味しいものを求めて日帰りの旅、これからも続きます。(武永)

梅 雨が明けたので、さっそく永源寺の川へ。みんなでバーベキューをするつもりで行きましたが、行き道のコンビニやマクドナルドで買ったものを川のほとりで食べました。川の水は澄んでいて、冷たくて、柄にもなく思いにふけてしまいました。今度は、コンビニやファーストフードに頼らず、お肉と野菜を買ってバーベキューを楽しみたいと思います。(西村)

姉 妹で浴衣の話になり、祖母が嫁入りのときに縫い上げてくれた浴衣を10年ぶりに出してきました。子供たちが幼い間は着るのが難しかったけれど、少し大きくなった今なら着れそう♪ 急に火花が楽しみなってきました。(小島)

「スタッフのつぶやき」は、ホームページのスタッフブログで随時更新中!!

クサネン K-style
www.kusanen.com 検索
〒525-0041 滋賀県草津市青地町138
TEL077-562-0501

1 (株)クサネンのショールーム ケーススタイル TEL077-561-0555 草津市東草津1-3-40 営業時間:10:00～17:00 定休日:水曜日

2 ウイング湖南 サービスステーション TEL077-551-0450 粟東市小柿 5-11-10

3 LIXIL リフォームショップ クサネン TEL077-552-5577 粟東市安養寺 8-7-26 定休日:水曜日・祝日

ふりがな _____

お名前 _____

ご住所 〒 _____ 滋賀県 _____

電話番号 () _____

年齢 1. 20歳代 2. 30歳代 3. 40歳代
4. 50歳代 5. 60歳代 6. 70歳以上

ご意見やプレゼントの当選を掲載する場合
 エリアと姓のみ記載
 ペンネーム ()

今月の Re+フォーム

クサネンのリフォームで快適プラス!

まるで新築のよう☆
きれいになったわが家

DATA 草津市 K様邸

築年数 24年
家族構成 ご夫婦おふたり
リフォーム LDK・寝室・浴室・
箇所 洗面・トイレ
工期 20日間
参考価格 400万円

クサネン
リフォーム
施工事例

中古物件を購入されたK様。住宅としては住みにくい間取り・設備のため、水まわりを中心にリフォームをされました。

LDK

After



フローリング・クロス・住設・照明とすべてが新しくなり、古めかしかったリビングが明るい空間となりました。外で洗濯しておられたこのお住まい。今までなかった洗面スペースを新たに作り、洗面のほか、洗濯などの家事効率もよくなりました。照明はすべてLED照明を採用。エコで電気代もおトクです。

キッチン

After



収納が少ない流し台でした。流し台からシステムキッチンへリフォーム。収納力がアップしました。正面のタイルは、お手入れしやすく不燃性のキッチンパネルに。

TOTO ミッテ 間口2,100mm

お風呂

After

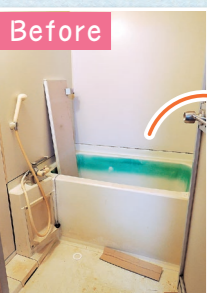

浴槽は変色してしまっています。

TOTO ササナ 0.75坪

最新式のシステムバスへリフォーム。アクセントパネルは、紺色で引き締まった印象になりました。今までなかった浴室暖房・衣類乾燥がつき、喜ばれています。

洗面所

After



新たについた洗面台。

TOTO Vシリーズ 75cm幅

トイレ

After



和式トイレでした。

TOTO ビュアレストQR

使いやすい洋式トイレになり、ウォシュレットもつきました。操作部が壁リモコンなので、操作しやすく、床面のお掃除時もジャマになりません。

お客様の声

中古物件を購入し、好みのデザインに変えたかったので、口コミで評判の良かったクサネンさんにお願いし、提案力と価格で決めました。スタッフの方も親切・丁寧で、仕上がりに満足しています。

スタッフ6名で行ってきた「きらく食堂」は、近くで働く人もたくさん利用するお店。お昼12時を回ると、席も満席に。メニューから選んだお料理をカウンターで注文して支払いを済ませ、できたて熱々を席まで配膳してもらえるシステム。別でガラスケースの中にある冷奴やカツオのたたき、出し巻玉子、フライ、鯛の揚げ物など一品料理もチョイスできます。価格もリーズナブルで、あつという間にお料理も完成するので、待ち時間ほぼなしで食事ができます。それぞれが食べたいものを注文。きつねうどん、月見そば、月見うどん、肉うどん、玉子丼、他人丼、揚げ物、

トン汁、カレーライス、中華そば… 丼は玉子がふわっとして、麺類は出汁がきいていて、どこか懐かしいお母さんの味。かなりのボリュームながら完食してしまうおいしさです。店員さんは愛想よく対応され、お客さんは次々にこられ、お店の人気ぶりがわかります。家族連れのお客様もあり、回転が早いので席もすぐに空いて座れるし、私も家族で時々食べにいきます。うちの子の好きなメニューは、オーソドックスなざるそば。黄そばと甘めのつゆ、美味しいですよ。ホッとできるきらく食堂で、お昼ご飯はいかがですか。



スタッフおすすめの「おいしど」

定食 食堂 そば
きらく食堂

草津市草津2丁目16-28

TEL 077-562-0573

営業時間
昼 11:00~14:00
夜 16:30~19:00
(土曜日は昼のみ営業)
LO 18:30

定休日
日曜・祝日

駐車場
あり

暮らしのお役立ち情報

唐揚げと夏野菜の甘酢だれ和え

素揚げした夏野菜と唐揚げをたれにからめるだけで、ひとあじ違う味に変身します。

材料

- | | | | |
|--------|------|-------|------|
| 鶏もも肉 | 1枚 | 酒 | 大さじ1 |
| 赤ピーマン | 2個 | しょうゆ | 大さじ1 |
| さやいんげん | 3~4本 | しょうが汁 | 小さじ1 |
| 小麦粉 | 大さじ1 | しょうゆ | 大さじ2 |
| 片栗粉 | 大さじ1 | さとう | 大さじ2 |
| 揚げ油 | 適量 | 酢 | 大さじ2 |
| レタス | 2~3枚 | ごま油 | 大さじ1 |
| | | いりごま | 大さじ1 |



作り方

- 鶏肉を大きめの一口大に切る。ボウルに下味Aを合わせて鶏肉を入れ、上下をととき返しながら10分ほど漬ける。
- 赤ピーマンはヘタと種を除いて、いんげんはヘタを切り、それぞれ食べやすい大きさに切る。
- 鶏肉に小麦粉と片栗粉を加え、よくもむようにして全体に粉をなじませる。
- 揚げ油を180℃に熱し、赤ピーマンといんげんを1~2分揚げて油を切る。続いて鶏肉を入れ途中返し約5~7分揚げて油を切る。
- ボウルに揚げた野菜と鶏肉を入れて、甘酢だれBを加えてよく和える。
- お皿にちぎったレタスをしき、Bを盛りつける。

奥様サポーター 小島

また暑い夏がきたわね



クサネンクイズ

問題

草津市に、7月リニューアルオープンした話題の施設は、どこでしょう。下の①~④から選んでね。

①矢橋帰帆島 ②琵琶湖博物館
③ロクハ公園 ④水生植物公園みずの森

ヒント 今月号の巻末ページ「クサネン NEWS」をみてね。

「クサネン・ケースタイル掲示板」 2016年8月号

クサネンクイズの答え

こたえは 〇 番

アンケートにご協力をお願いします

Q. 家庭でどのような節約術を実践されていますか。

コンロ火力の調整 冷蔵庫の開閉を減らす
 風呂水の再利用 節水節電トイレの使用
 冷暖房の設定温度 家庭菜園
 その他 ()

応募方法

右記の応募ハガキで、クイズ・質問にお答えいただいた方の中から、抽選で5名様にQuoカードをプレゼントいたします。

応募締め切り 2016年9月10日 必着まで

★6月号の答えは、③ビルトインガスコンロ でした。

《Quoカード当選者》 草津市 奥村さま / 草津市 奥井さま
草津市 木村さま / 草津市 横山さま / 草津市 高田さま

お客様の声をお聞かせてください。

右のハガキは、切手は不要ですので、弊社に対するご意見やご要望などもお気軽にお寄せください。ご意見は匿名でご紹介させていただくこともございます。※回答内容につきましては、弊社商品開発の参考以外に使用することはありません。また、個人情報の保護には万全を期すことをお約束いたします。

おめでとうございます!

ご意見・ご感想 メッセージなど、ご自由にお書きください。

こちらのハガキから応募ください。